Jauchzet dem Herrn alle Welt

Psalm 100

Felix Mendelssohn (1809-1847)
op. 69, № 2

Allegro moderato (Jubilate Deo)

Sopran

mf

Jauchzet, jauchzt dem Herrn al - le Welt, al - le

Alt

mf

Jauchzt dem Herrn al - le Welt, al - le Welt.

Tenor

mf

Jauchzt dem Herrn al - le Welt, al - le

Bass

mf

Jauchzt, jauchzt dem Herrn al - le Welt, al - le

9

Welt. Dient dem Herrn mit Freu - den, mit Freu - den, und

Dient dem Herrn mit Freu - den, dient dem Herrn mit Freu - den,

Welt. Dient dem Herrn mit Freu - den, dient dem Herrn mit

Welt. Dient dem Herrn, dient dem Herrn mit Freu - den, mit

18

kom-met vor sein An - ge-sicht, und kom-met vor sein An - ge-sicht, sein An - ge -

und kom-met vor sein An - ge - sicht mit Froh - lo - cken, mit

Freu - den und kom-met vor sein An - ge - sicht mit Froh - lo - cken,

Freu - den, und kom-met vor sein An - ge - sicht mit

27

sicht mit Froh - lo - cken. Er ist Gott, un-ser Herr, er ist Gott, er hat uns

Froh - lo - cken. Er ist Gott, un-ser Herr, er ist Gott, er hat uns ge -

mit Froh - lo - cken. Er ist Gott, un-ser Herr, er ist Gott, er hat uns

Froh - - lo - cken. Er ist Gott, un-ser Herr, er ist Gott,

36

gemacht, hat uns ge - macht, und nicht wir selbst, zu seinem Vol - ke,

macht, uns ge - macht, er, und nicht wir selbst,

ge - macht, er hat uns ge - macht, und nicht wir selbst, und

er hat uns ge - macht, und nicht wir selbst, zu seinem

43

sei - nem Volke, und zu Scha - - fen sei - ner Wei - de.

zu seinem Vol - ke, und zu Scha - fen sei - ner Wei - de.

nicht wir selbst, zu seinem Vol - ke, und zu Scha - fen sei - ner Wei - de.

Volk, und zu Scha - fen sei - ner Wei - de.

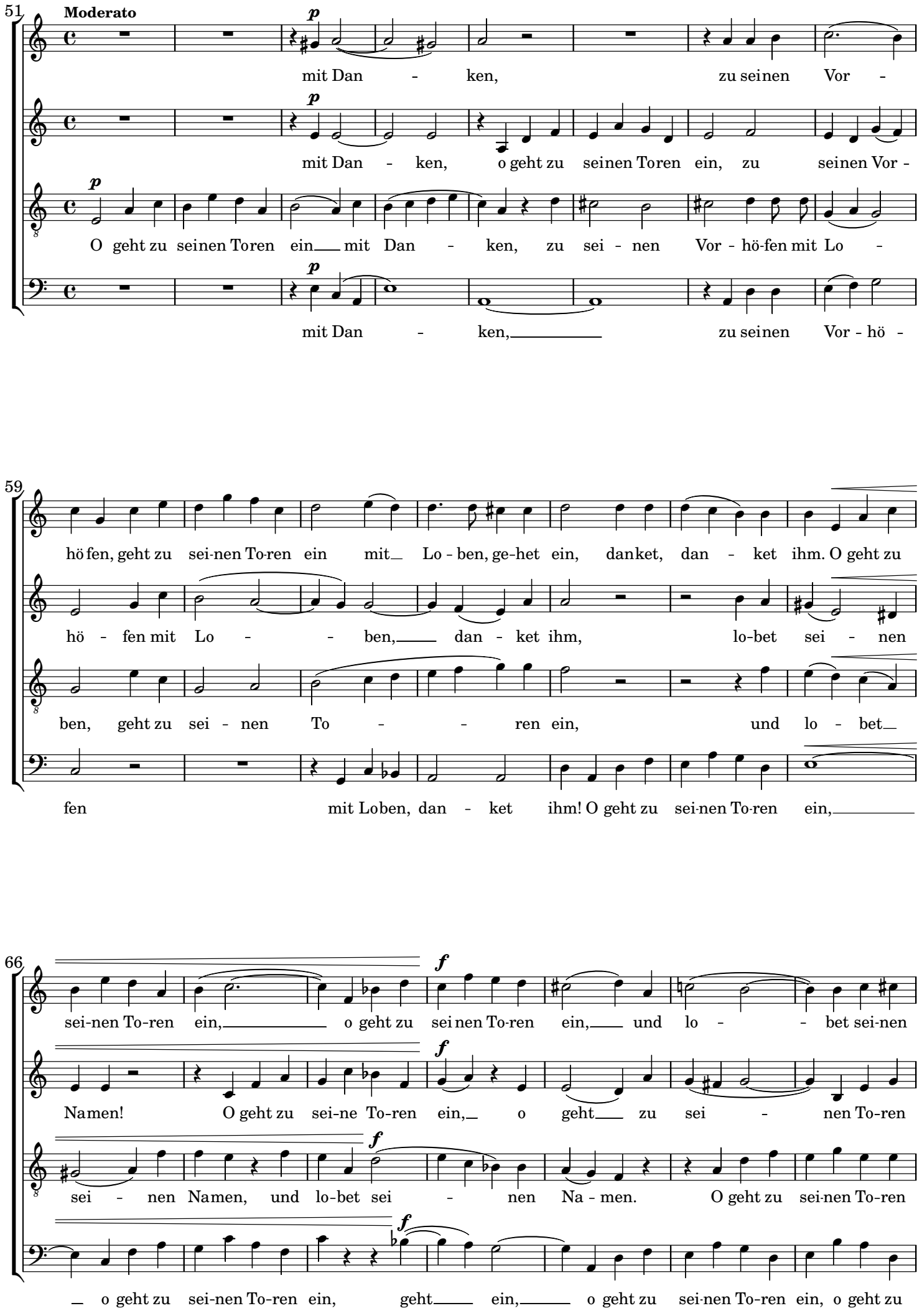
51
Moderato
p
mit Dan - ken, zu seinen Vor -
mit Dan - ken, o geht zu seinen Toren ein, zu seinen Vor -
O geht zu seinen Toren ein mit Dan - ken, zu sei - nen Vor - hö-fen mit Lo -
mit Dan - ken, zu seinen Vor - hö -
59
hö fen, geht zu sei-nen To-ren ein mit Lo - ben, ge-het ein, danket, dan - ket ihm. O geht zu
hö - fen mit Lo - - ben, dan - ket ihm, lo-bet sei - nen
ben, geht zu sei - nen To - - ren ein, und lo - bet
fen mit Loben, dan - ket ihm! O geht zu sei-nen To-ren ein,
66
f
sei-nen To-ren ein, o geht zu sei nen To-ren ein, und lo - - bet sei-nen
Namen! O geht zu sei-ne To-ren ein, o geht zu sei - nen To-ren
sei - nen Namen, und lo-bet sei - nen Na - men. O geht zu sei-nen To-ren
o geht zu sei-nen To-ren ein, geht ein, o geht zu sei-nen To-ren ein, o geht zu

73

Namen. Geht zu seinen To-ren ein, o ge - het ein, o geht zu sei - nen Toren ein!

ein, o ge-het ein, o geht zu seinen Toren ein, zu sei - nen Toren ein!

ein, o geht zu seinen To-ren ein, o geht zu sei - nen Toren ein!

sei-nen To-ren ein, zu sei-nen To - ren ein, zu sei - nen Toren ein!

82

Andante con moto

Denn der Herr ist freund - lich, und sei - ne Gnad und Wahr - heit, seine Gnad und Wahr-heit

Denn der Herr ist freund-lich, und sei - ne Gnad' und Wahr - heit, seine Gnad' und Wahr-heit

Denn der Herr ist freund - lich,

92

Denn der Herr ist freundlich,

wal - tet e - wig, wal - tet e - wig. Denn der Herr ist freund - lich, und

wal - tet e-wig, wal-tet e - wig. Denn der Herr ist freund - lich, und

seine Gnad' und Wahr-heit wal-tet e - wig. Denn der

102

und sei - ne Gnad'_und Wahrheit, sei - ne Gnad'_und_ Wahr - heit wal - tet

sei - ne Gnad'_und Wahr - heit, seine Gnad' und Wahr - heit_wal - tet_ e - wig, wal -

sei - ne_Gnad' und Wahrheit, seine Gnad' und Wahr - heit_ wal - tet e - wig, sie

Herr ist freund - - lich, seine Gnad' und Wahr-heit_

111

f

e-wig, für und für. Denn der Herr ist freund - lich, und sei - ne Gnad'_und

- tet e - wig. Denn der Herr ist freund - lich, und sei - ne_Gnad' und_

f

wal-tet e - wig. Denn der Herr ist freund - lich, und sei - ne Gnad'_und

f

wal - tet_ e - wig. Denn der Herr_____ ist___freundlich, und sei - ne

120

Wahr - heit, sei-ne Gnad' und Wahr - heit_walt - tet_ e - wig, wal - tet e -

Wahr - heit, sei-ne Gnad' und Wahr - heit wal - tet, wal-tet e -

Wahr - heit,_sei-ne Gnad' und Wahr - heit wal - tet_ e - wig, sie_ wal - tet_ e -

Gnad'_und_Wahr - heit,_ sei - ne Wahr-heit wal - tet_ e - wig, sie wal-tet e -

129

wig. Denn der Herr ist freund - - lich.

wig. Denn der Herr ist freund - - lich, ist freund - lich.

wig. Denn der Herr ist freund - lich, ist freund - lich.

wig. Denn der Herr ist freund - lich.

139

Maestoso (Gloria Patri)

Eh - re sei dem Va - ter, und dem Soh - ne, und dem hei - li - gen Gei - ste.

Eh - re sei dem Va - ter, und dem Soh - ne, und dem hei - li-gen Gei - ste.

Eh - re sei dem Va - ter, und dem Soh - ne, und dem hei - li-gen Gei - ste.

Eh - re sei dem Va - ter, und dem Soh - ne, und dem hei - li-gen Gei - ste.

153

Wie es war zu An - fang, jetzt, und im - mer - dar, und von E - - wig - keit zu

Wie es war zu An - fang, jetzt, und im - mer - dar, und von E - - wig - keit zu

Wie es war zu An - fang, jetzt, und im - mer - dar, und von E - - wig - keit zu

Wie es war zu An - fang, jetzt und im - mer -dar, und von E - - wig - keit zu

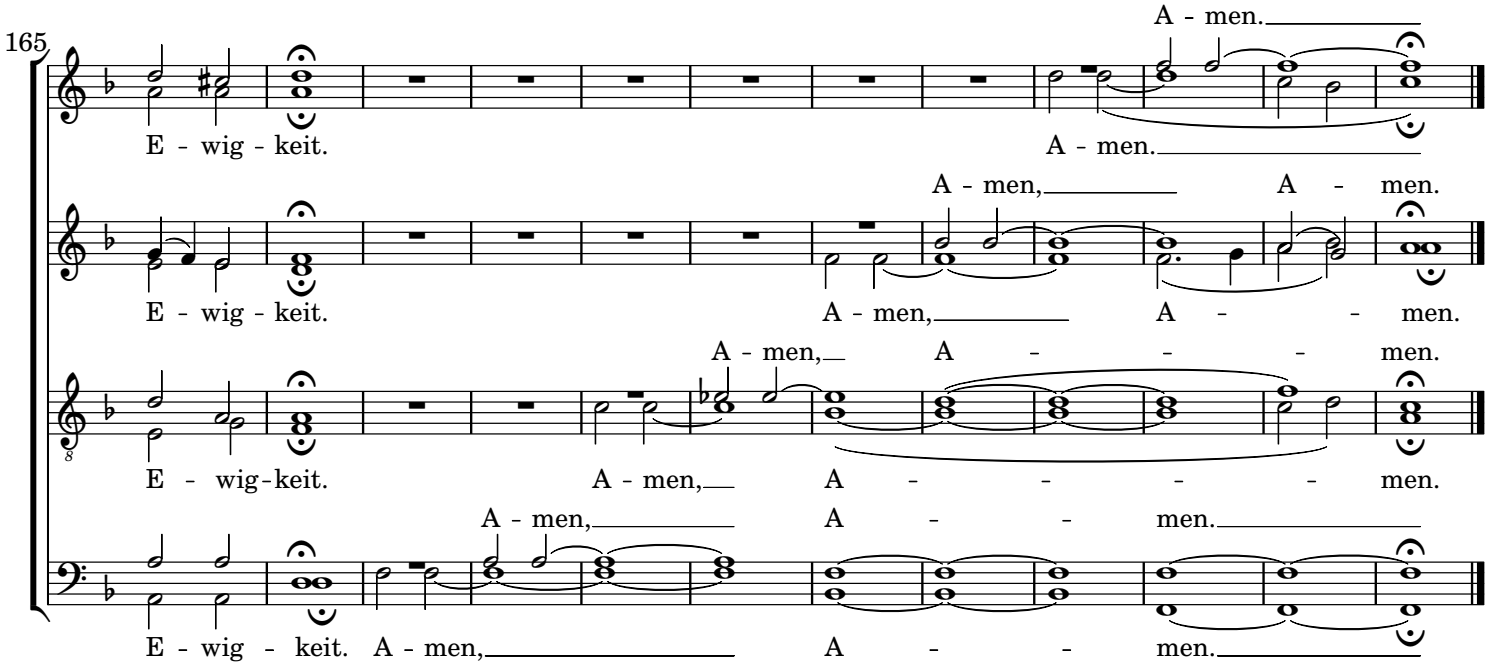
165
A - men.
E - wig - keit.
A - men.
A - men, A - men.
E - wig - keit.
A - men, A - - men.
A - men, A - - - men.
E - wig-keit.
A - men, A - - - - men.
A - men, A - - men.
E - wig - keit. A - men, A - - men.